

N

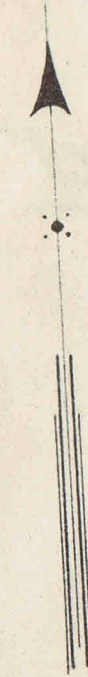

Die Gemeinde Merklingen

Eigentümer:
Anna
Höschele

4030
Wolfgang
Gann
Schuhmacher

4033
2

4033
1

B a u v o r s c h r i f t

3973
1

3972

3971

4032

4029
1

4029
2

Albert Gräss,
Schreiner

Karl
Mettler
Sattler

Wolfgang
Kellermann
Schlosser

Ernst Schüle, Sattler

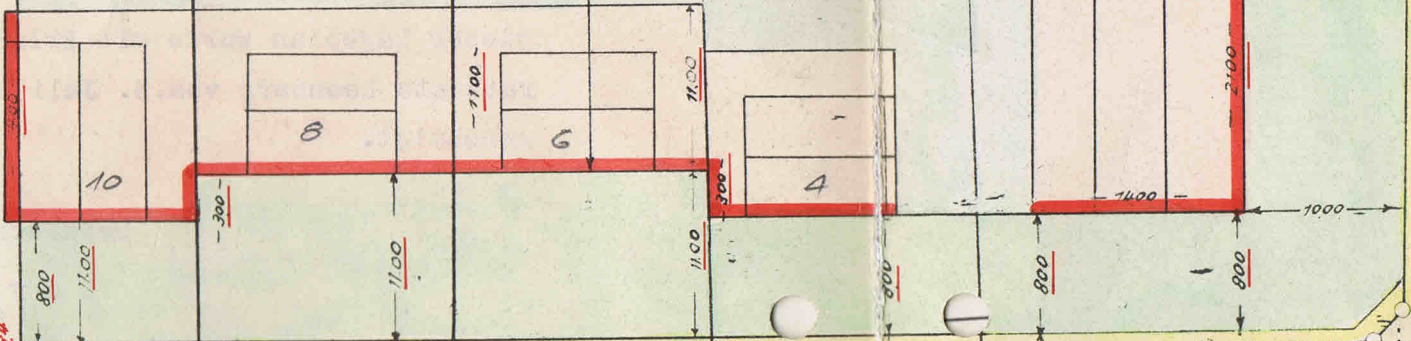

395.15 = n. Str. 4

Mörikerstr.

B o g e n v i s i e r
O. W. 60°

Vic W 5

4913

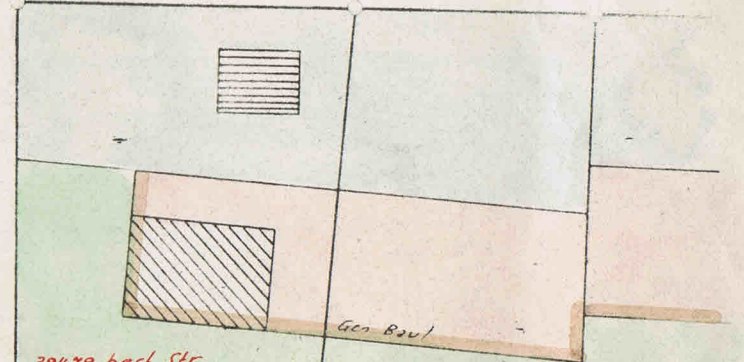

394.79 besl. Str.

4915
3

4915
2

4915
1

Mozart Str. O.W. Nr. 56

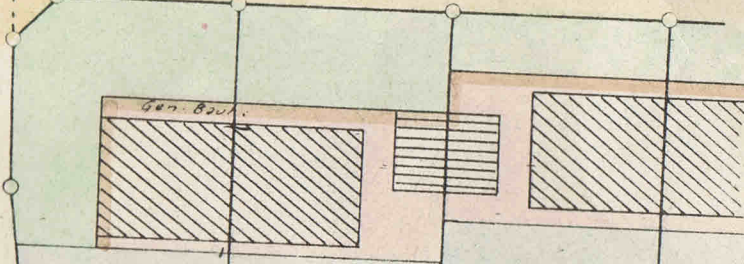

4916
1

4916
2

4917
1

4917
2

Heimheimer Str.

O.W. Nr. 51

Bauvorschrift:

Eingeschossig, evtl. mit Kniestock
bis 70cm, Dachneigung 48°

4017

4018

4019

4020

4028

4027

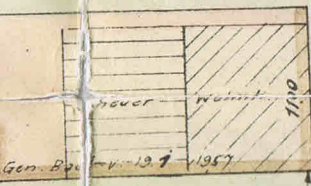
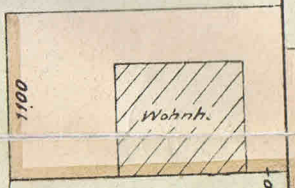

Jakob
Geppert
Arb.

Josef
Kohl,
Elektrischweißer's
Ehel.

Rudolf
Fuchs,
Masch. Arb.

Wagner

Die rote Profilerganzung beurkundet:

Leonberg, den 15. Dez. 1959

Vermessungsamt: *W. J. J.*

Reg. Verm. Rat